

MUSTER
MATT/GLÄNZEND

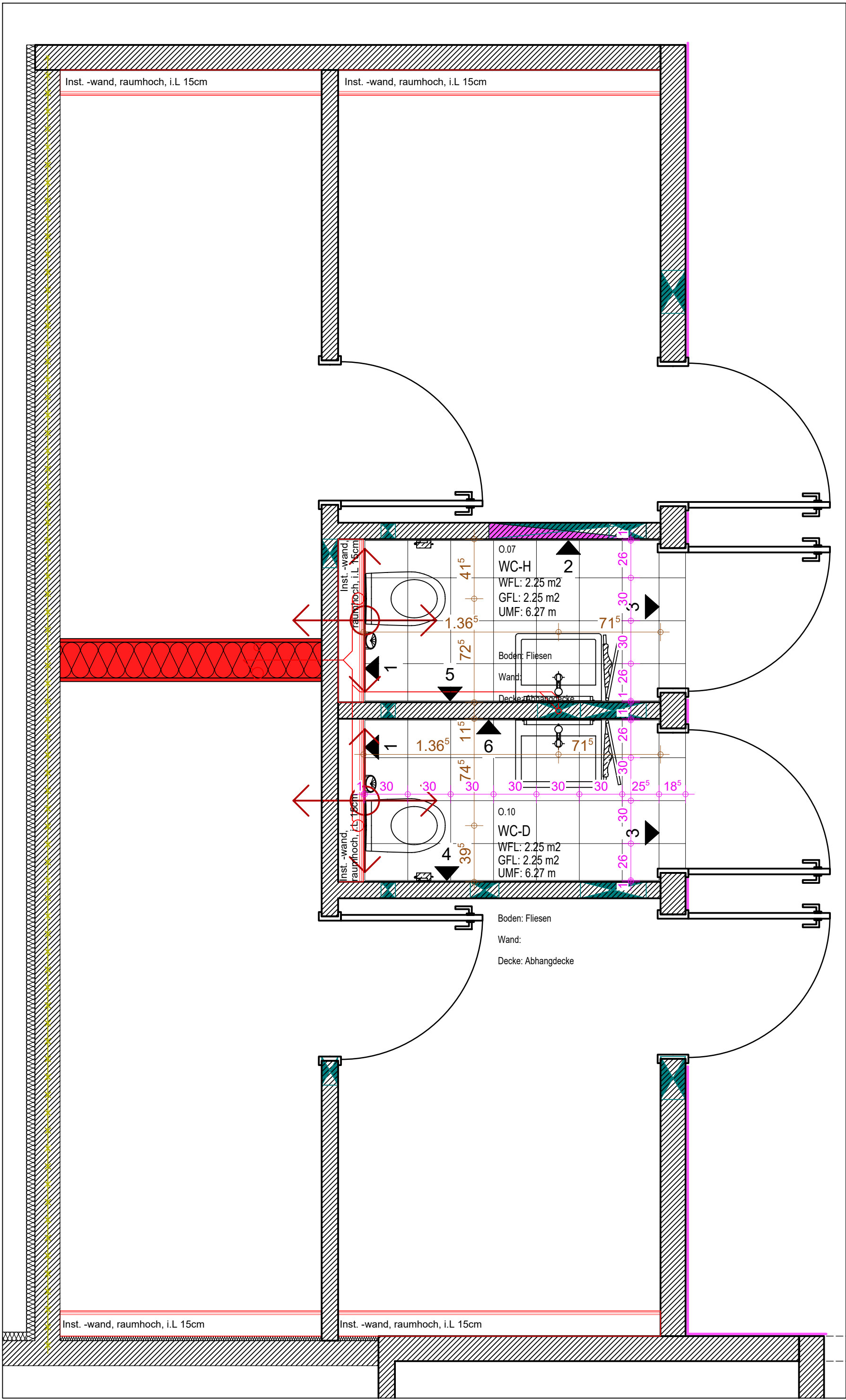

GRUNDRISS WC ANLAGE 1. OG Teil 2

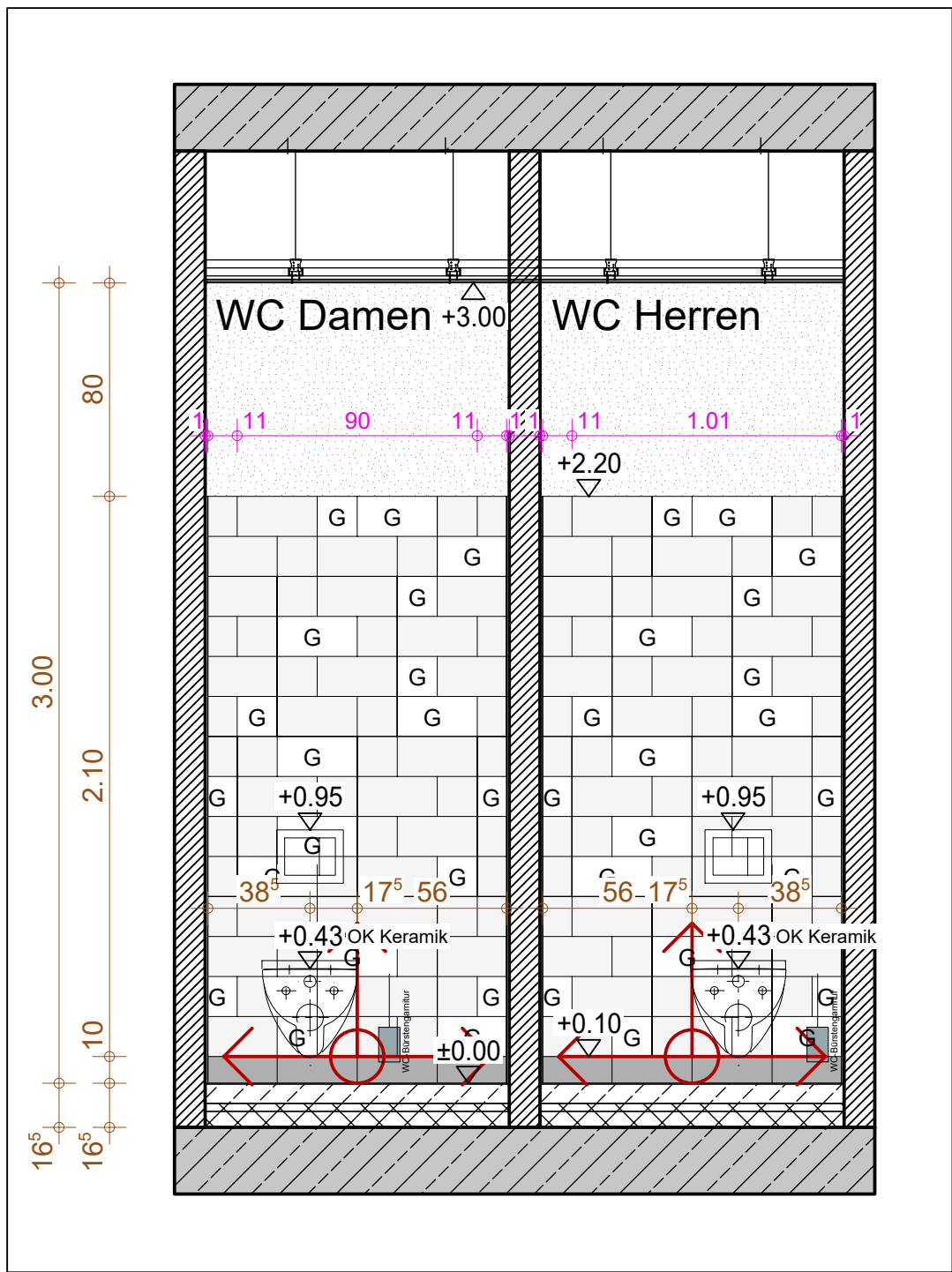

ANSICHT 1

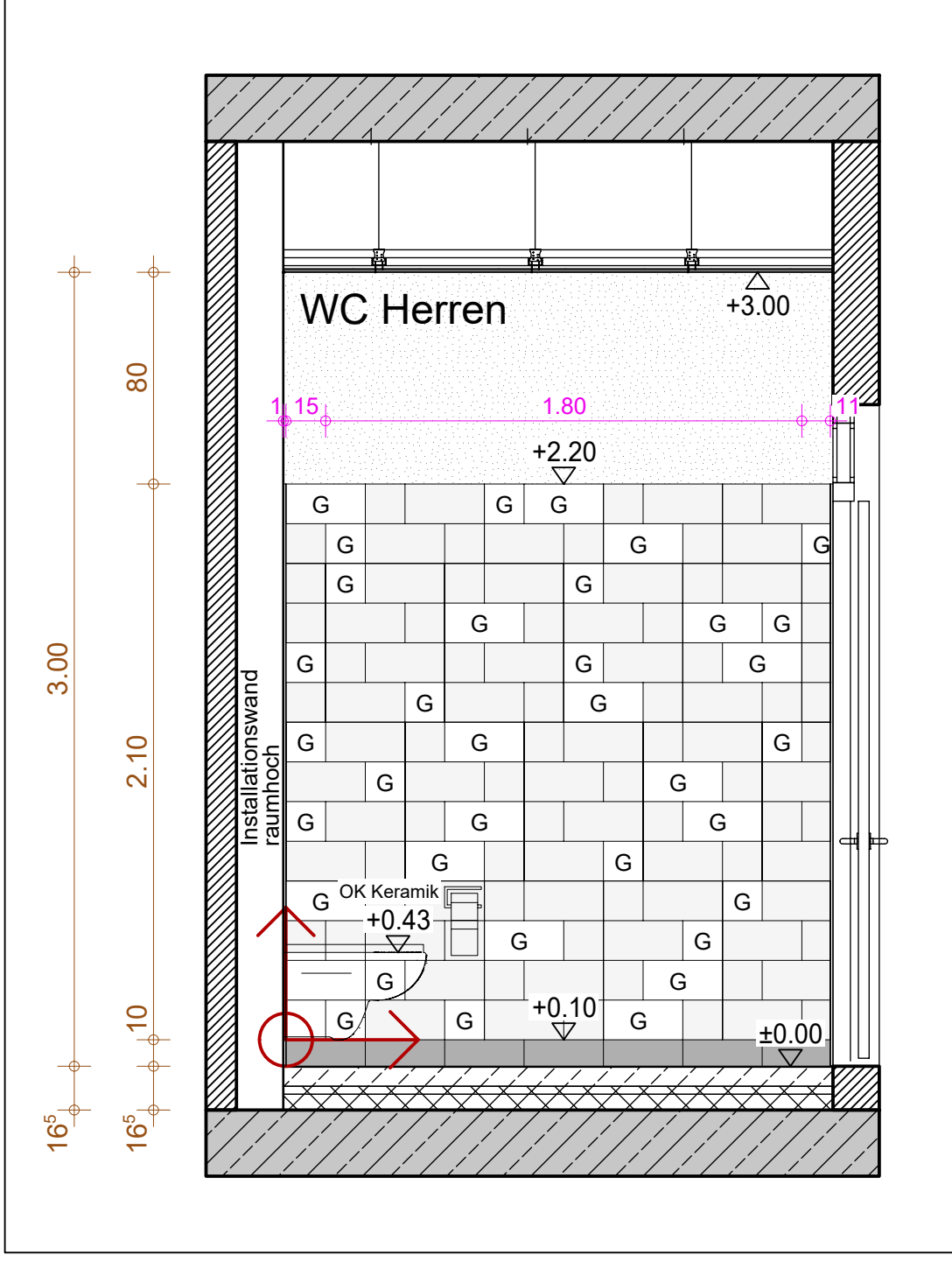

ANSICHT 2

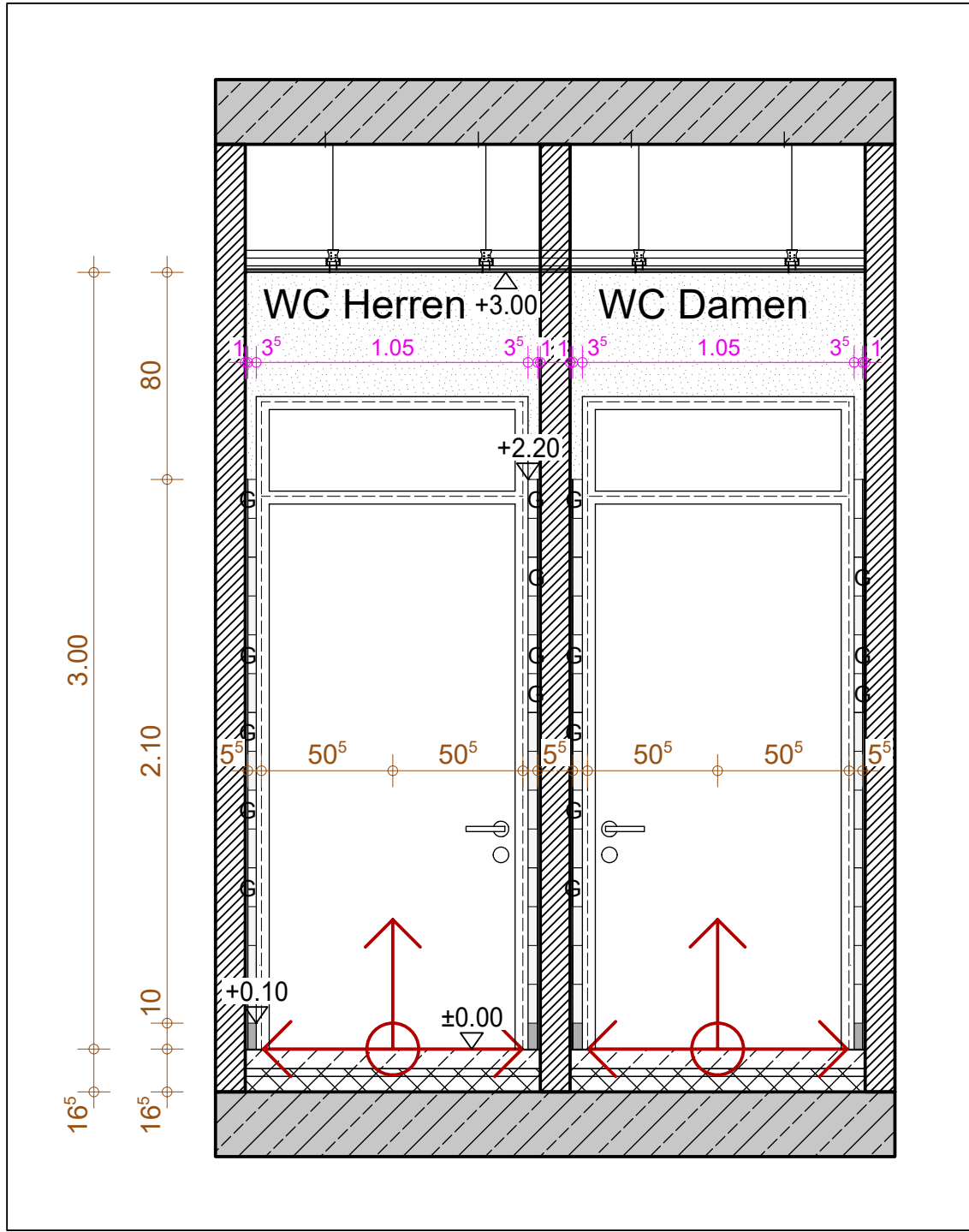

ANSICHT 3

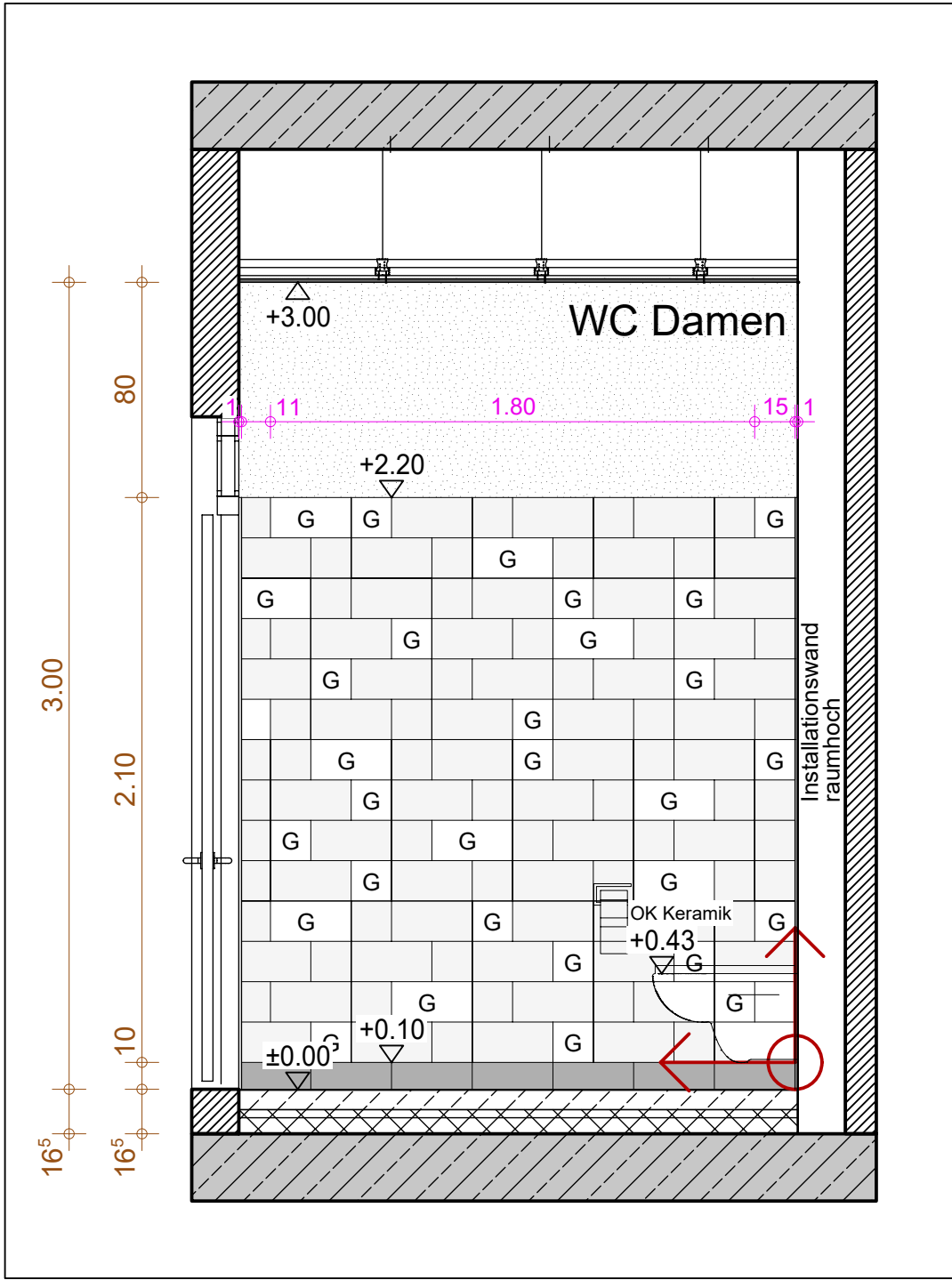

ANSICHT 4

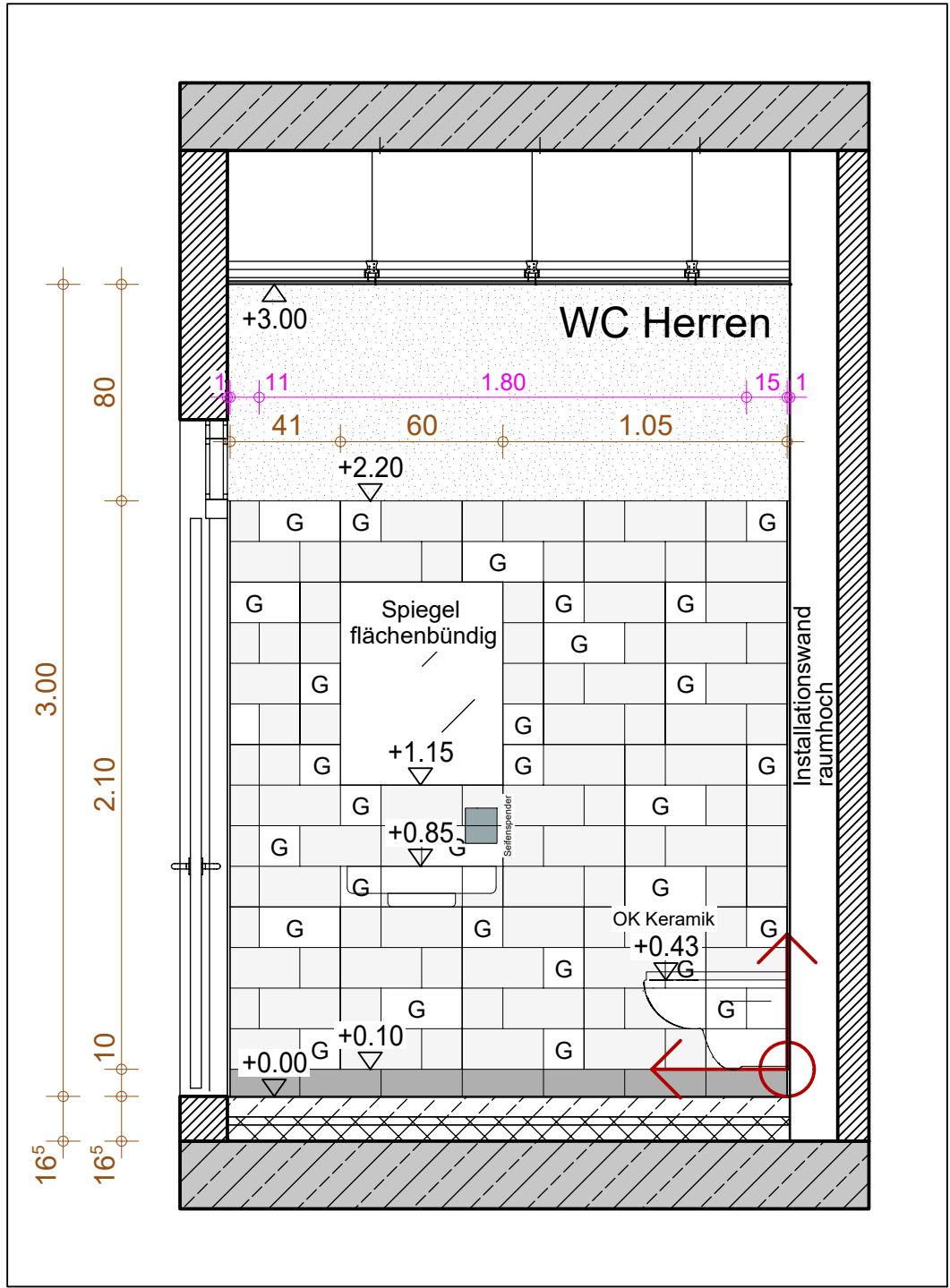

ANSICHT 5

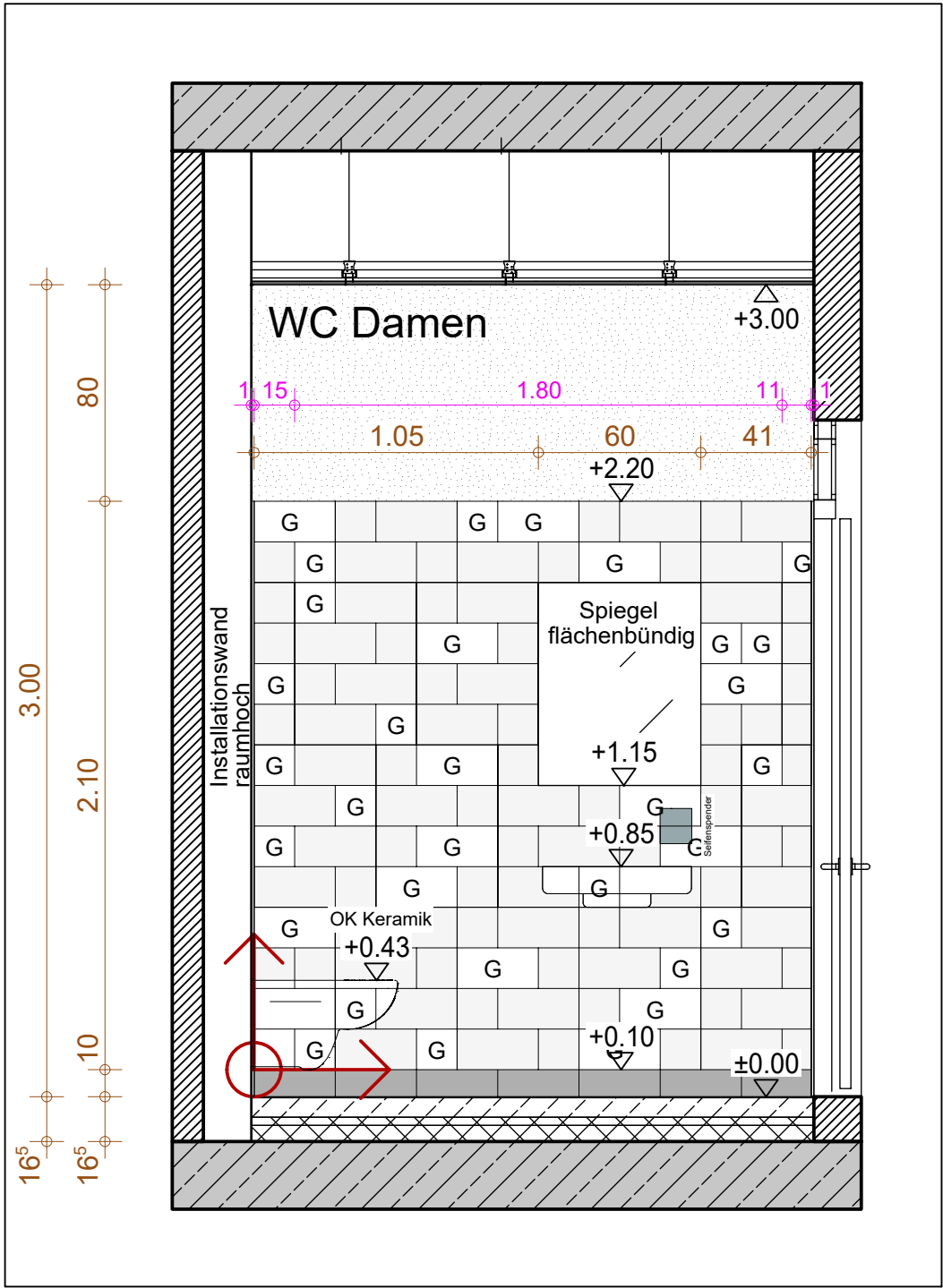

ANSICHT 6

LEGENDE:		
MATERIAL	Brandschutz	Vermaßung / Linien
Bestand	F30 - Bauteil	Oberkante Fertigbau
Mauwerk	F30 - Bauteil	Oberkante Rohbau
Stahlbeton	Brandwand	Unterseite Fertigbau
Stb Fertigbel	F90 Feuerwiderstandsklasse	Unterseite Rohbau
Beton unbewehrt	Notausgang	OKFBd.00 OKRB -4,15
Dämmung	Feuerlöscher	Höhe möNHN vorhanden
Leichtbauwand	2 Rettungsweg	Höhe möNHN geplant
Einreich	Abkürzungen	10 Vermaßung Durchbrüche
Sperrschicht	OK Oberkante	15 Vermaßung Ausbau
Kieseschicht	UK Unterseite	Beugrenze
Stahl	OKG Oberkante Gelände	Baulinie
Abbruch	RFB Rohfußboden	Achse
Bodendurchbruch (BD)	FFB Fertigfußboden	Schnittlinie
Bodenschütz (BS)	BRH Brüstungshöhe	Schutzwasser / Bestand
Deckendurchbruch (DD)	RR Regenfahrrohr	Regenwasser / Bestand
Deckenschütz (DS)	GR Gurtroiler	Mischwasser / Bestand
Wanddurchbruch (WD)	FBH Fußbodenheizung	Heizungsleitung
Wandschütz (WS)	Rolladen elektrisch	Zuluft
	mech. be- und entlüftet	Abluft

Fußbodenaufbau neu.
Hier Absprache mit Bauleitung und
Fachplaner HLS zwingend erforderlich!

Ausstattung gemäß
Bemusterungsliste Sanitär!

Fliesenpiegel bis
OK Fliesenpiegel Bestand (ca. 2,20m)!

Fliesenpiegel ähnlich
wie in PRW u. OGS umsetzen!

ACHTUNG: DIE MAßE ENTSTAMMEN AUS BESTANDSUNTERLAGEN,
DEMENTSPRECHEND KANN ES ZU ABWEICHUNGEN KOMMEN.
HIERBEI PRÜFUNG DER MAßE VOR ORT NOTWENDIG!
BEI ABWEICHUNG IST DIE ABSTIMMUNG MIT BAULEITUNG ERFORDERLICH.

G			
F			
E			
D			
C			
B			
A			
	02.02.2026	PLAN ERSTELLT	sk
INDEX	DATUM	ÄNDERUNGEN/ERGÄNZUNGEN	NAME

ARCHITEKT

PROJEKT
Erweiterung & Umbau LSW
BULTSTRASSE 2
48493 WETTINGEN
22043

BAUHERR
GEMEINDE WETTINGEN
Kirchstraße 19
48493 Wettingen

LEISTUNGSPHASE
AUSFÜHRUNGSPLANUNG

ZEICHNUNG
935
DETAIL FS WC 1. OG TEIL 2
NEUBAU LSW

MASSTAB
1:25

PLAN-NR.
D-22

BLATT-NR.
05

INDEX
0

GEZEICHNET
sk

DATUM
09.04.2026

22-043 Wettingen, Erweiterung LSW_AP 16.12.25

Altplan 2024